

GE-4

APPAREIL DE CONTROLE DE LA RESISTANCE D'UNE
TOUFFE DE FIBRES
FIBER BUNDLE STRENGTH TESTER

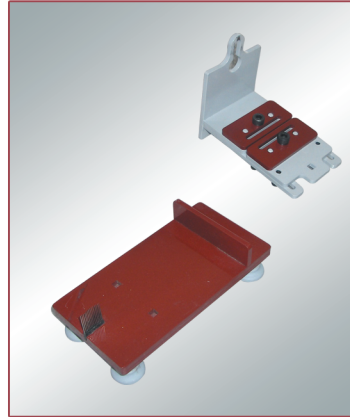

L'appareil est utilisé pour analyser la rupture à la charge, la résistance à la traction et l'avarage de la rupture de la fibre naturelle.

Device used to analyse breaking off load, resistance of tensile and average of fiber breaking off load.

NORMES & STANDARDS
ISO 3060, BS 5116, ASTM D 1445/2524